Комплексная автоматизация спортивно-оздоровительных комплексов на базе программных продуктов компании UCS

UCS ORIGINAL SOFTWARE
Комплексные решения для автоматизации предприятий индустрии гостеприимства и развлечений
+7 (495) 921-41-98 || www.ucs.ru

О компании UCS

- Год основания – **1992**
- Основная деятельность – разработка программного обеспечения для автоматизации предприятий индустрии развлечений и гостеприимства
- Головной офис – Москва
- Собственный центр технического обслуживания
- Представительства **– 21** страна
- Дилерская сеть – более чем в **90** городах России, **33-х** странах Европы, Азии и Африки

О компании UCS

Лидер рынка автоматизации ресторанов, гостиниц, детских игровых центров, кинотеатров и спортивно-оздоровительных комплексов

СИСТЕМА АБОНЕМЕНТ

АБОНЕМЕНТ – универсальная система управления для эффективного управления бизнес-процессами предприятий оздоровительной и фитнес индустрии

География клиентов

На системе «Абонемент» работают свыше

430

объектов в РФ и других странах мира

Азербайджан
Болгария
Венгрия
Германия
Казахстан
Киргизия
Латвия
Литва
Молдова
Россия
Таджикистан
Туркмения
Украина
Чехия

Страны Европы и Азии

География клиентов

«Абонемент» – это российский программный продукт, который учитывает все особенности отечественного рынка

Алтайский край
Астраханская область
Брянская область
Владимирская область
Волгоградская область
Воронежская область
Екатеринбург и Свердловская область
Ивановская область
Иркутская область
Калининградская область
Калужская область
Камчатский край
Кемеровская область
Краснодарский край
Красноярский край
Курганская область
Липецкая область
Магаданская область
Москва и Московская область
Мурманская область
Нижегородская область
Новосибирская область
Омская область
Орловская область
Пермская область
Приморский край
Республика Алтай
Республика Башкортостан
Республика Бурятия
Республика Дагестан
Республика Карачаево-Черкесия
Республика Крым
Республика Татарстан
Ростовская область
Рязанская область
Санкт-Петербург и Ленинградская область
Саратовская область
Сахалинская область
Смоленская область
Ставропольский край
Тамбовская область
Тверская область
Томская область
Тюменская область
Удмуртская Республика
Ульяновская область
Ярославская область

Схема комплексной автоматизации спортивного клуба

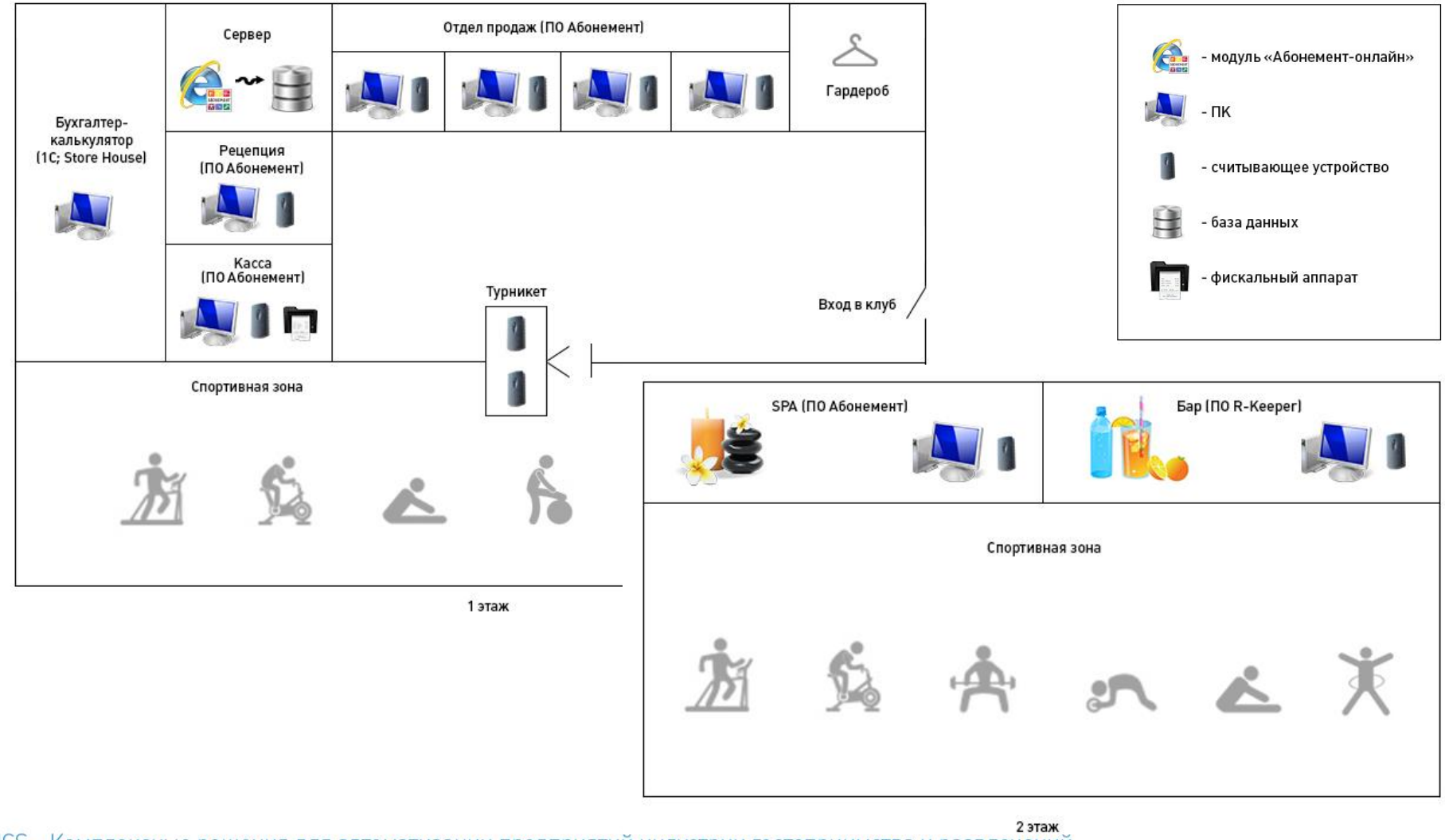

Возможности системы АБОНЕМЕНТ

- Возможность бронирования мероприятий на определенную дату и время
- Регистрация гостя в программе и хранение информации о нем
- Контроль количества средств на балансе клиента
- Контроль количества свободных и занятых шкафчиков (разделение мужских и женских ячеек)
- Планировщик заданий
- Работа со специалистами
- Гибкая система настройки тарифов
- Автоматическое ежедневное сохранение базы
- Интеграция со сторонними программами
- Поддержка различного оборудования
- Возможность построения единой информационной системы для сети
- Система отчетов
- Модуль «Договорная Работа»
- Модуль «Абонемент Он-лайн»
- Подписка на sms и e-mail рассылки

Возможности системы АБОНЕМЕНТ

- Единая система бронирования мероприятий: спортивных тренировок, оздоровительных и косметологических процедур

- Удобное бронирование мероприятий в разрезе специалистов и клиентов из различных экранов: график мероприятий, загрузка персонала, автоматическое создание мероприятий

- Поиск необходимых ресурсов, специалистов, контроль их наличия и доступности

Возможность бронирования мероприятий на определенную дату и время

Возможности системы АБОНЕМЕНТ

Расписание мероприятий в разрезе ресурсов

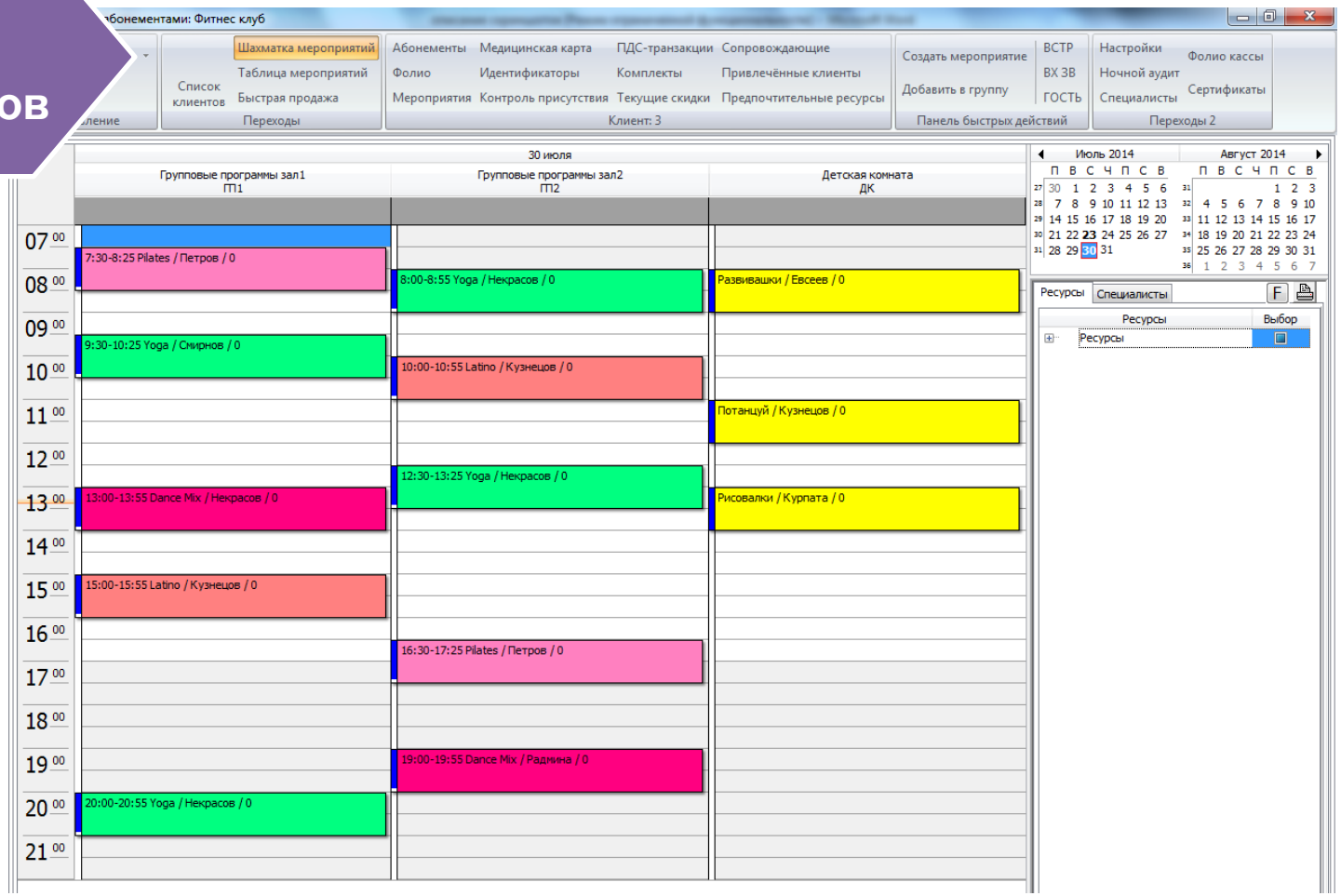

Возможности системы АБОНЕМЕНТ

Расписание мероприятий в разрезе тренеров

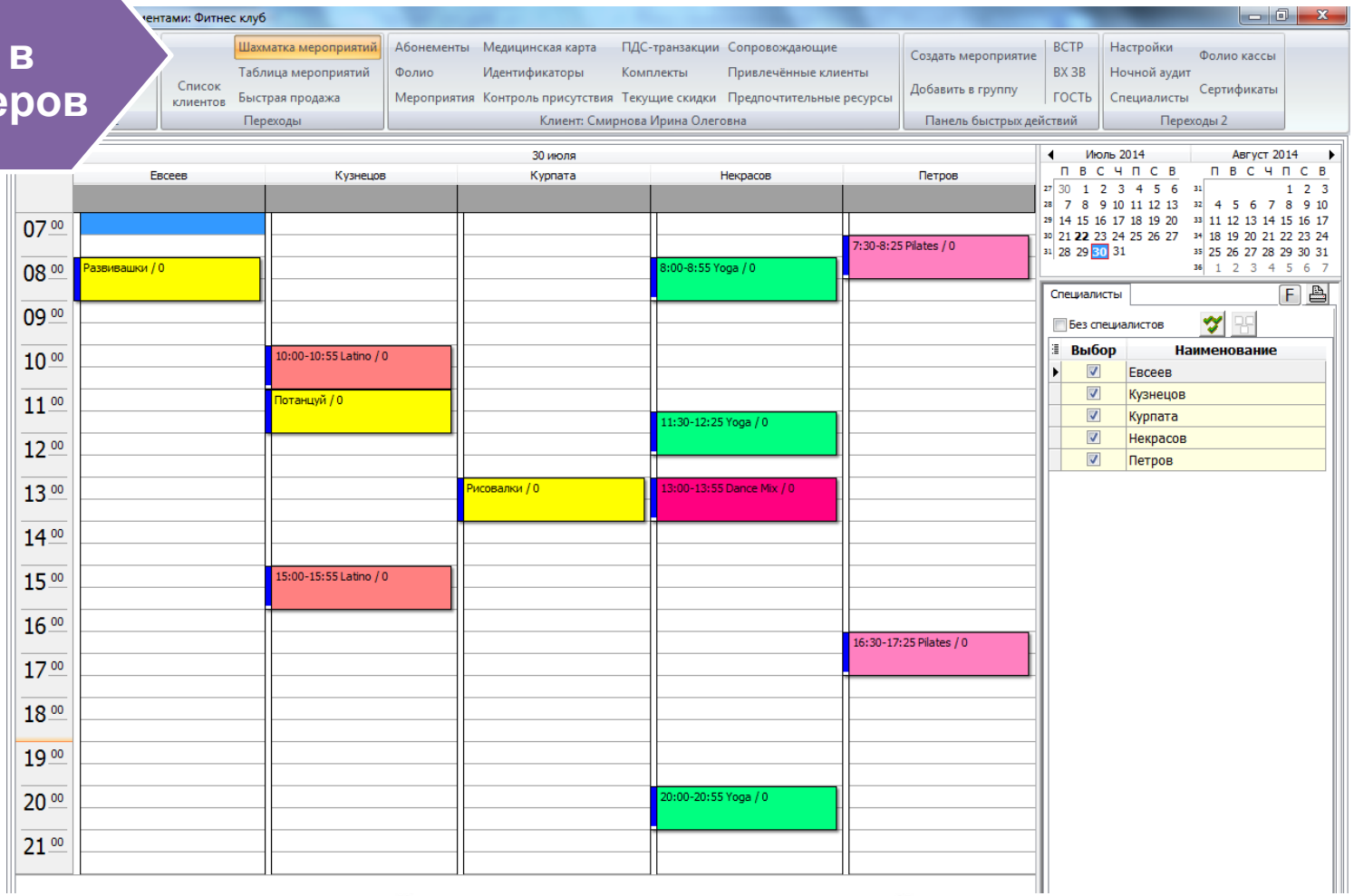

Возможности системы АБОНЕМЕНТ

Регистрация клиента

- регистрация гостя в программе с возможностью «фэйс»-контроля
- хранение информации о клиенте
- настраиваемое окно хранения дополнительной информации
- подписка на sms и e-mail рассылки

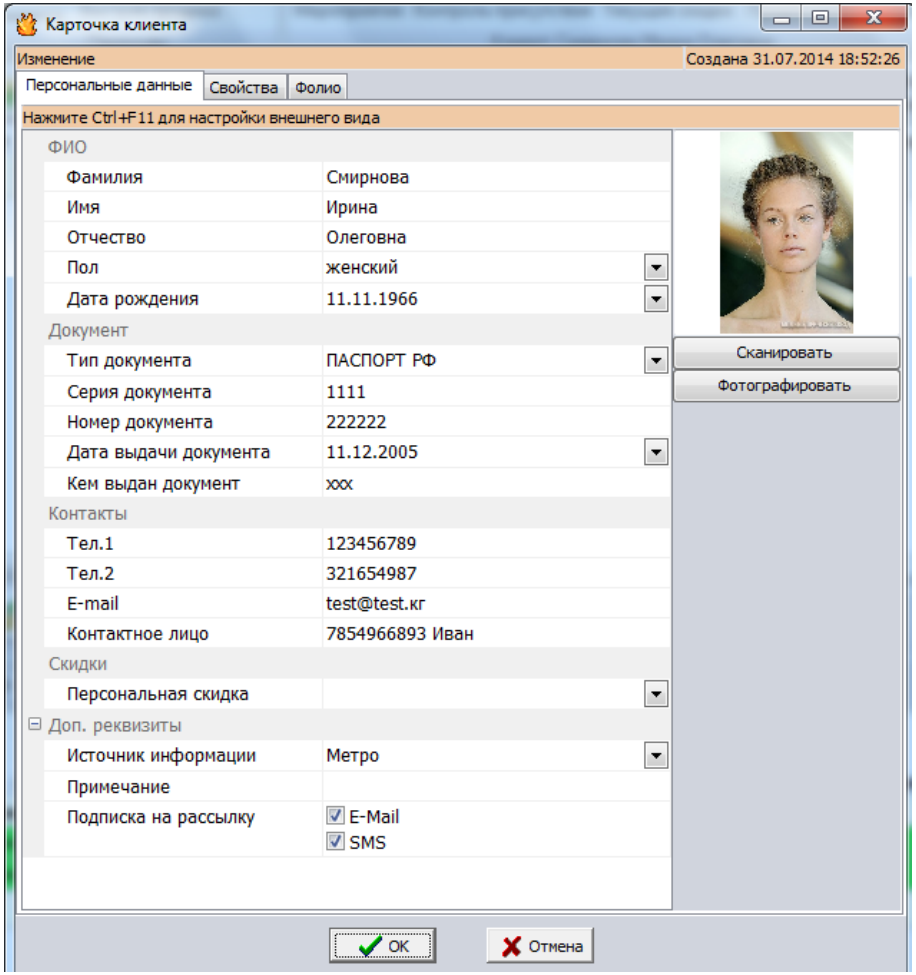

Возможности системы АБОНЕМЕНТ

Контроль количества средств на балансе гостя

Управление абонементами: Фитнес клуб

Баланс 39 898.00 | Неоплачен доп.услуги 102.00 | Нецел. авансы 0.00

№	Присутствует	ФИО	Дата рождения	Примечание	Последний приход	Количество приходов	Телефоны
2094		Смирнова Ирина Олеговна	11.11.1966			0	

Фильтр: С 24.07.2014 По 31.07.2014

Тип операции	Наименование	Стоимость	Израсходовано	Доступно	Состыковано	Смена
Тип операции : Платежи						
Платежи	Наличный расчет	40 000.00	0.00	40 000.00	0.00	31.07.2014
Платежи	Наличный расчет	300 000.00	300 000.00	0.00	300 000.00	31.07.2014
		340000.00	300000.00	40000.00		
Тип операции : Услуги						
Услуги	Консультация по питанию (р	300 000.00	300 000.00	0.00	300 000.00	31.07.2014
Услуги	Чай в асс. 500мл	102.00	0.00	102.00	0.00	31.07.2014
		300102.00	300000.00	102.00		

Возможности системы АБОНЕМЕНТ

Контроль количества свободных и занятых шкафчиков (разделение мужских и женских ячеек)

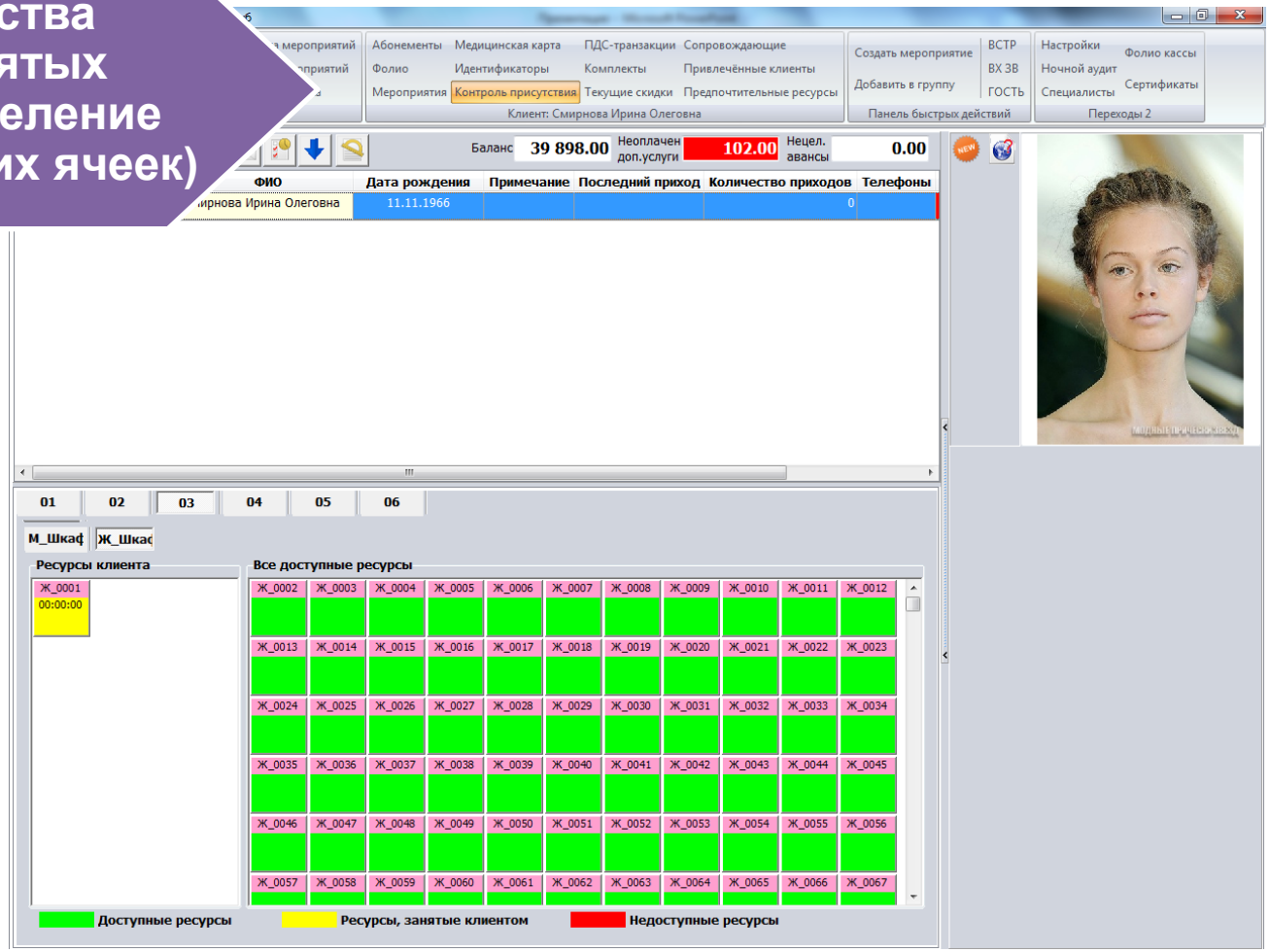

Возможности системы АБОНЕМЕНТ

Планировщик заданий

- Расписание групповых и индивидуальных мероприятий
- Автоматическое распределение занятий по приобретенному абонементу
- Быстрый поиск мероприятия по специалисту, времени, дате, ресурсу, клиенту

Работа со специалистами

- Начисление процентов от выполненных мероприятий специалистам
- Контроль выплаченных средств
- График работы специалистов
- Автоматическое создание групповых мероприятий

Возможности системы АБОНЕМЕНТ

Начисление вознаграждений специалистам и контроль выплаченных средств

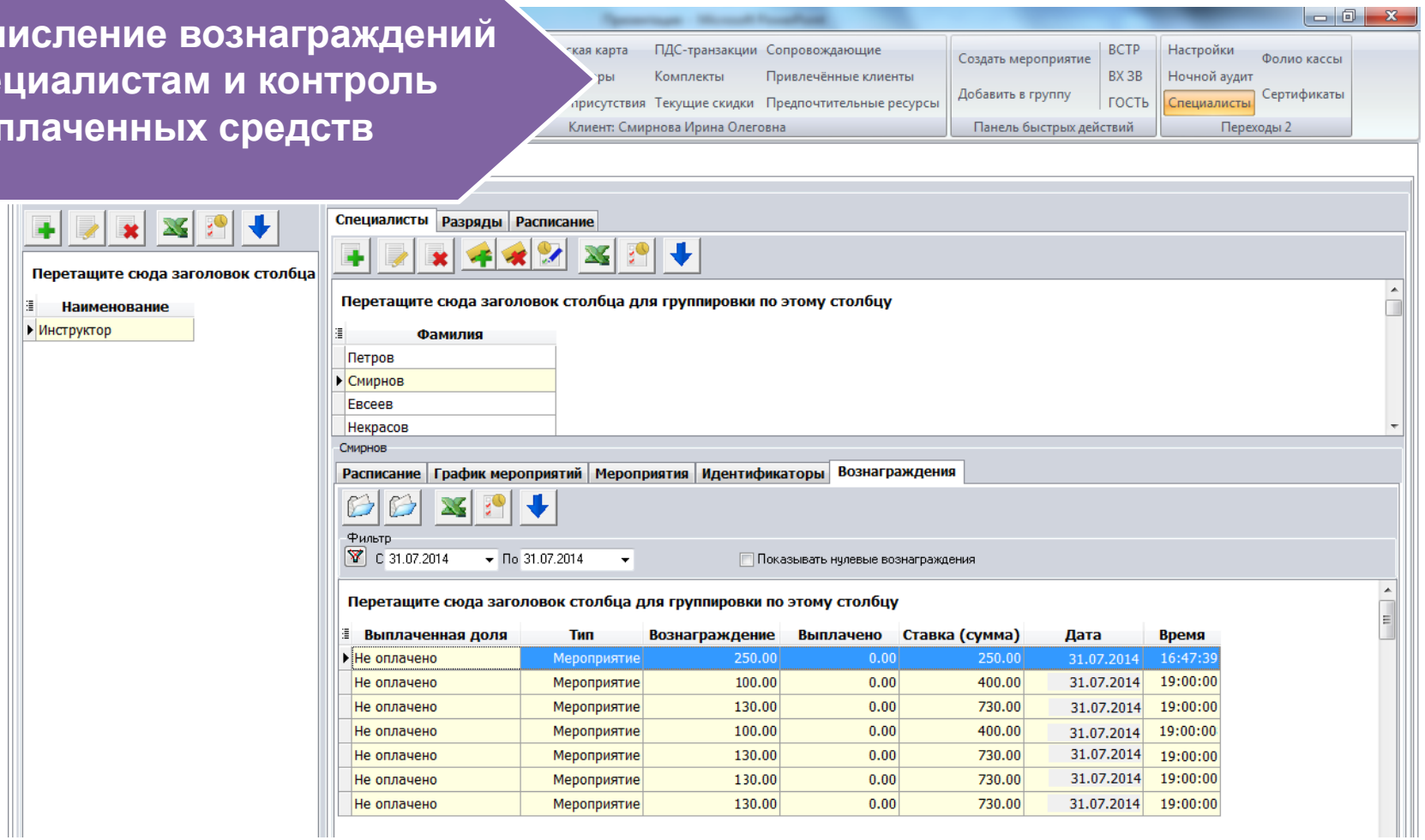

Возможности системы АБОНЕМЕНТ

Автоматическое создание групповых мероприятий для специалиста

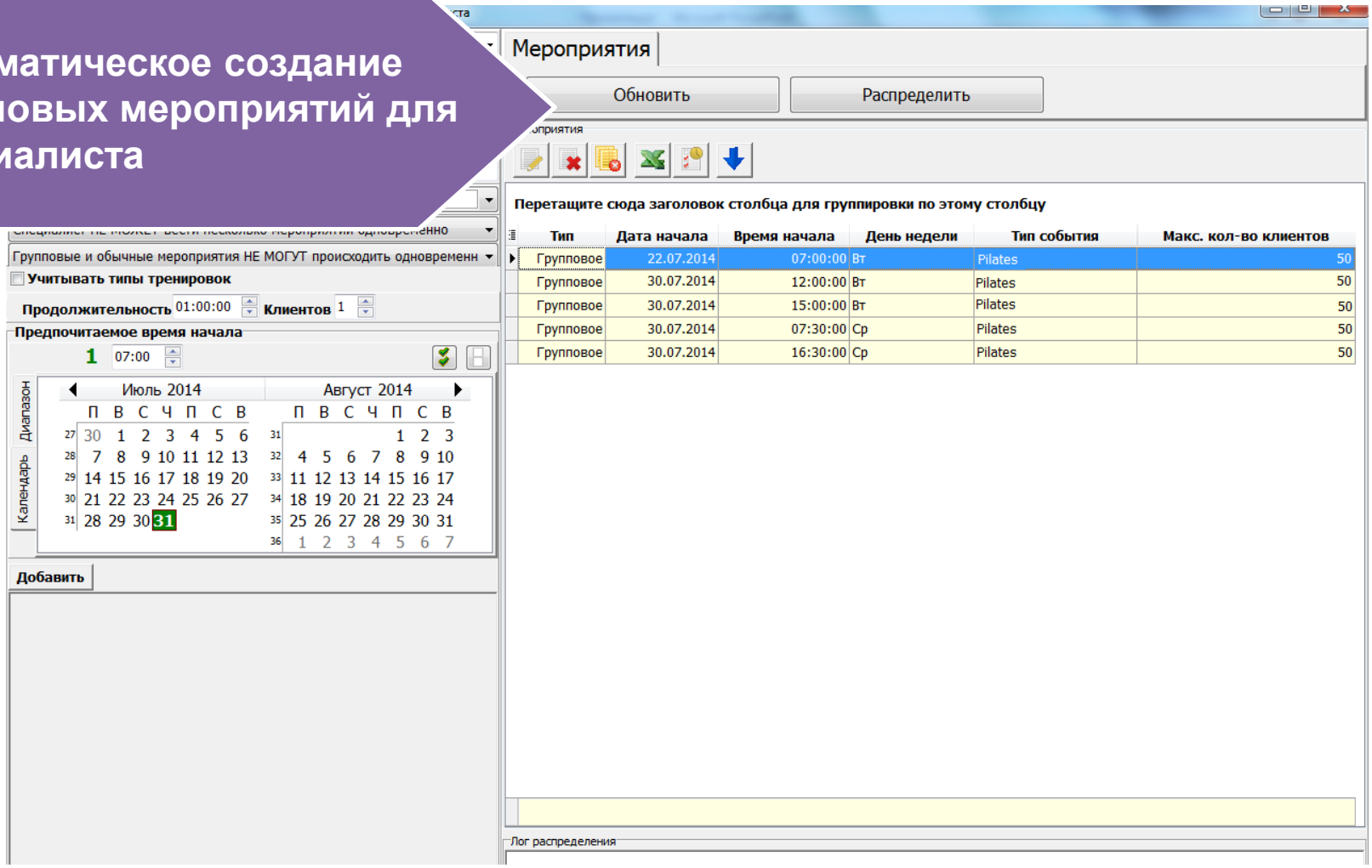

Возможности системы АБОНЕМЕНТ

Интеграция с другими программами

Наличие интерфейса с системой управления точек продаж (ресторан, бар, кафе) (R-Keeper)

Наличие интерфейса с системой бухгалтерского учета и складского учета (StoreHouse)

ОСНОВНЫЕ ВОЗМОЖНОСТИ

Интеграция с системой управления фитнес баром R-Keeper

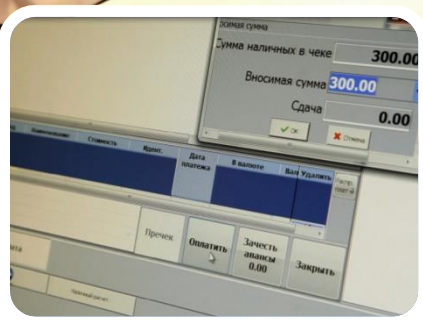

Единая точка расчетов на кассе ресепшн

ОСНОВНЫЕ ВОЗМОЖНОСТИ

Интеграция с другими программами

- Универсальный модуль выгрузки данных из ПО «Абонемент» в складскую программу StoreHouse

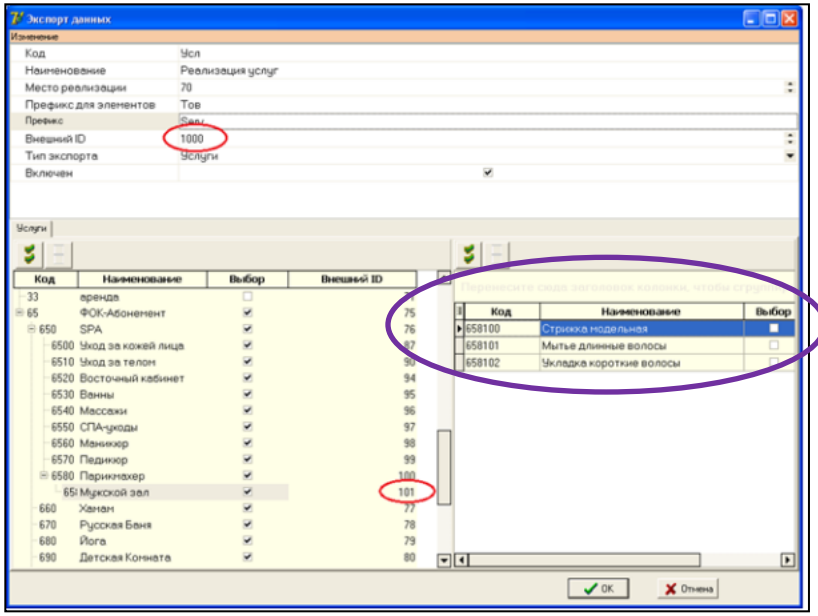

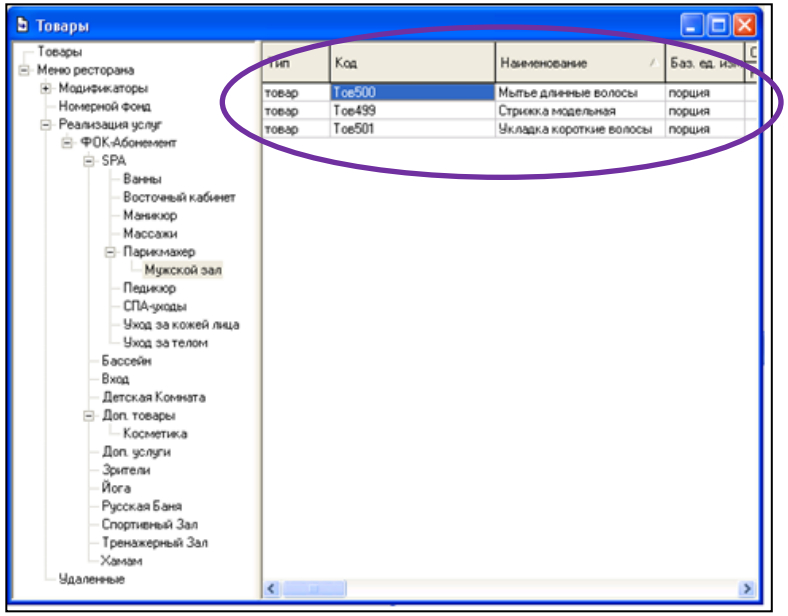

- После успешного экспорта данных в StoreHouse появится товарная группа, список товаров и документы расхода

ОСНОВНЫЕ ВОЗМОЖНОСТИ

Поддержка оборудования

Считыватель магнитных карт

Считыватель штрих-кода и RFID меток

Считыватель proximity-карт

Электронные замки и турникеты

Веб-камера

Фискальный регистратор

Система авторизации кредитных карт

Платежный терминал

Система распознавания документов

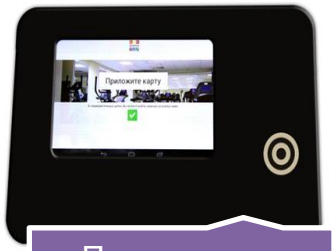

Планшеты со считывателем

Поддержка оборудования

Для контроля доступа в системе «Абонемент» используют турникеты российских и зарубежных производителей

Perco

Практика

Ростов-Дон

Kaba

Metra

Турникеты могут быть оборудованы как встроенными, так и отдельными считывателями

В качестве считывателя штрих- и QR кода можно использовать блок-ридер Pike компании ISD

Поддержка оборудования

Система «Абонемент» позволяет контролировать, в каком состоянии клиенты оставляют шкафчики в раздевалке, уходя из клуба
Для этого их оснащают электронными замками, такими как MetraService

Если правилами клуба предусмотрено, что шкафчик должен быть открыт, а в браслете прописано обратное – турникет не выпустит гостя

Поддержка оборудования

Для регистрации входа клиентов на групповые занятия и для управления солярием могут использоваться планшеты со считывателем либо инфотерминал компании Pocketkey

На терминале возможно отображение номера шкафчика, баланса счета гостя, время пребывания в ресурсе и т.д.

ОСНОВНЫЕ ВОЗМОЖНОСТИ

Отчеты

- Отчет по услугам – все обороты за период: отгруженные услуги, принятые оплаты
- Популярность услуг
- Отчет по ресурсам и мероприятиям
- Работа специалистов
- Лояльные и потерянные клиенты
- Сравнение продаж по типам абонементов и др.
- Финансовые отчеты

ОСНОВНЫЕ ВОЗМОЖНОСТИ

Модуль «Договорная работа»

- хранение и ведение информации о работе с организациями
- заведение данных по договорам
- составление индивидуальных тарифов
- прием платежей и начисление услуг

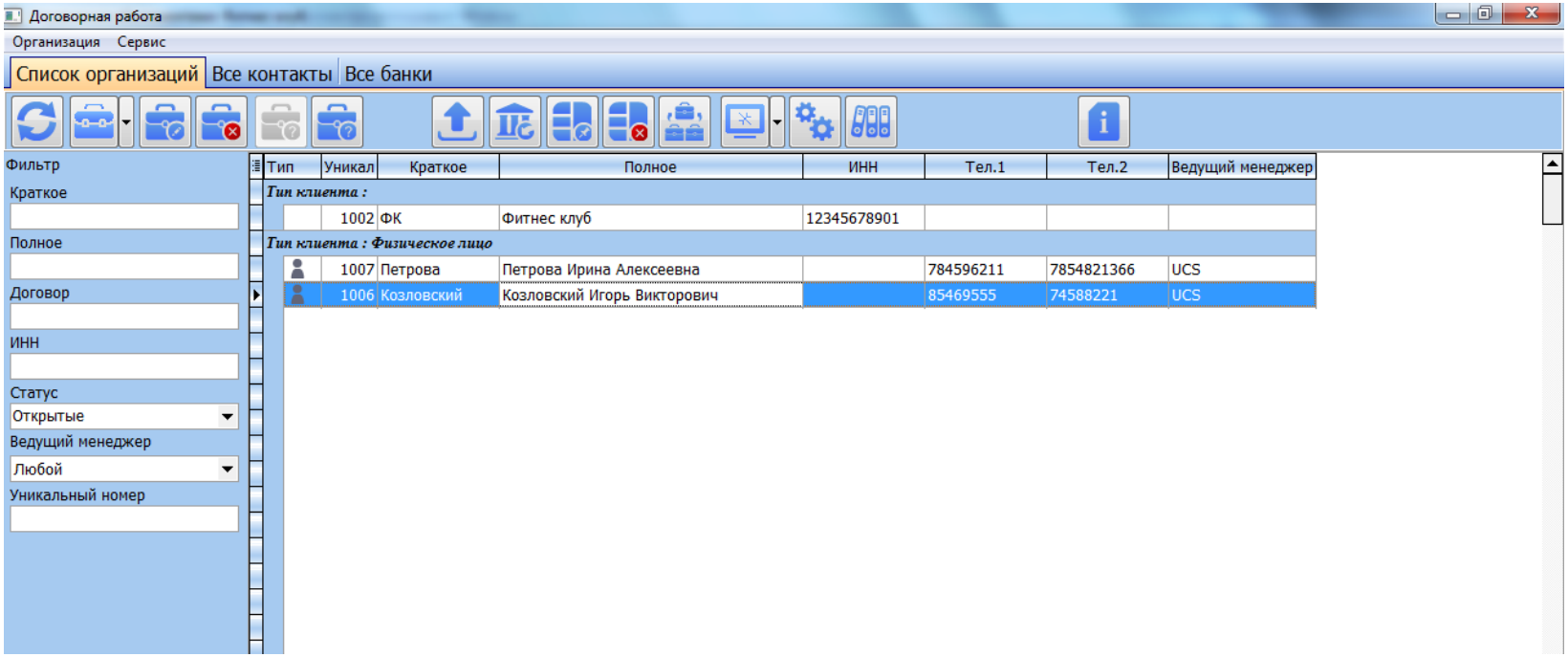

ОСНОВНЫЕ ВОЗМОЖНОСТИ

Модуль «Абонемент Он-лайн»

- Просмотр расписания тренировок
- Личный кабинет клиента: просмотр и покупка абонемента, возможность заморозки, запись на тренировки, возможность просмотра счета клиента
- Поддержка нескольких языков
- Гибкая настройка интерфейса для любого дизайна веб-сайта

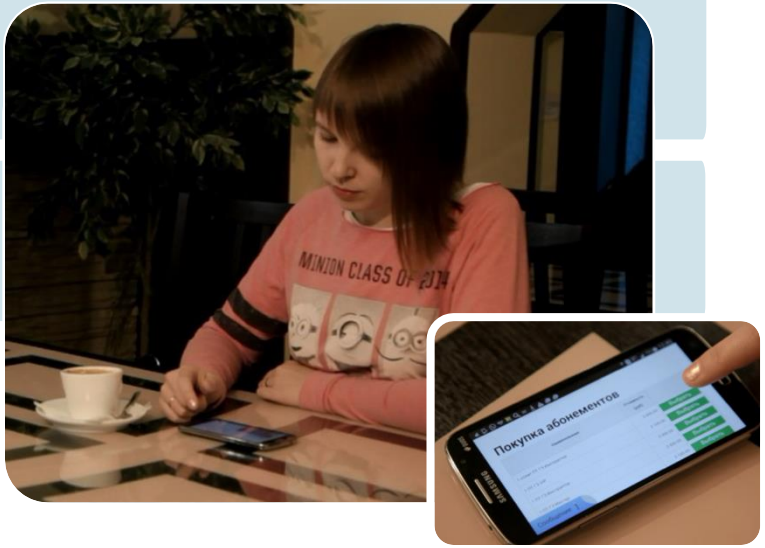

ОСНОВНЫЕ ВОЗМОЖНОСТИ

Модуль «АБОНЕМЕНТ-ОНЛАЙН»: просмотр расписания и запись на групповые тренировки

onement-online.ucs.ru/

Групповые мероприятия | Индивидуальные мероприятия | Абонементы | Регистрация | Войти

Зал | Фитнес Зал | Зал Йоги

Назад | 31.07.2014 | Вперед

	четверг 31.07	Пятница 01.08	Суббота 02.08	Воскресенье 03.08	Понедельник 04.08	Вторник 05.08	Среда 06.08
10:00		10:00 - 11:30 Йога для начинающих Бычкова Мест: 10	10:00 - 11:30 Йога для начинающих Бычкова Мест: 10	10:00 - 11:30 Йога для начинающих Бычкова Мест: 10	10:00 - 11:30 Йога для начинающих Бычкова Мест: 10	10:00 - 11:30 Йога для начинающих Бычкова Мест: 10	10:00 - 11:30 Йога для начинающих Бычкова Мест: 10
		10:30 - 11:30 ABD Flex Васина Мест: 20	10:30 - 11:30 ABD Flex Васина Мест: 20		10:30 - 11:30 ABD Flex Васина Мест: 20	10:30 - 11:30 ABD Flex Васина Мест: 20	10:30 - 11:30 ABD Flex Васина Мест: 20
11:00		11:00 - 12:00 тяжелая атлетика Власов Мест: 20		11:00 - 12:00 тяжелая атлетика Власов Мест: 20	11:00 - 12:00 тяжелая атлетика Власов Мест: 20		11:00 - 12:00 тяжелая атлетика Власов Мест: 20
12:00		12:00 - 13:30 Пранаяма Иванова Мест: 15	12:00 - 13:00 Тяжелая атлетика Сидоров Мест: 20	12:00 - 13:30 Пранаяма Иванова Мест: 15	12:00 - 13:30 Пранаяма Иванова Мест: 15	12:00 - 13:00 Тяжелая атлетика Сидоров Мест: 20	12:00 - 13:30 Пранаяма Иванова Мест: 15
			12:00 - 13:30 Пранаяма Иванова Мест: 15			12:00 - 13:30 Пранаяма Иванова Мест: 15	
13:00		13:00 - 14:00 Плавание детская группа 5-8л. Попов Мест: 15	13:45 - 14:45 Step Николаева Мест: 20	13:00 - 14:00 Плавание детская группа 5-8л. Попов Мест: 15	13:00 - 14:00 Плавание детская группа 5-8л. Попов Мест: 15	13:45 - 14:45 Step Николаева Мест: 20	13:00 - 14:00 Плавание детская группа 5-8л. Попов Мест: 15
		13:45 - 14:45 Step Николаева Мест: 20		13:45 - 14:45 Step Николаева Мест: 20	13:45 - 14:45 Step Николаева Мест: 20		13:45 - 14:45 Step Николаева Мест: 20
14:00		14:30 - 15:30 тяжелая атлетика Власов Мест: 20		14:30 - 15:30 тяжелая атлетика Власов Мест: 20	14:30 - 15:30 тяжелая атлетика Власов Мест: 20		14:30 - 15:30 тяжелая атлетика Власов Мест: 20
15:00		15:30 - 17:00 Трай Йога Бычкова Мест: 15	15:30 - 17:00 Трай Йога Бычкова Мест: 15	15:30 - 17:00 Трай Йога Бычкова Мест: 15	15:30 - 17:00 Трай Йога Бычкова Мест: 15	15:30 - 17:00 Трай Йога Бычкова Мест: 15	15:30 - 17:00 Трай Йога Бычкова Мест: 15
			15:30 - 16:30 Тяжелая атлетика Сидоров Мест: 20			15:30 - 16:30 Тяжелая атлетика Сидоров Мест: 20	

ОСНОВНЫЕ ВОЗМОЖНОСТИ

Модуль «АБОНЕМЕНТ-ОНЛАЙН»: просмотр и покупка абонемента

Групповые мероприятия | Индивидуальные мероприятия | Абонементы | Регистрация | Войти

Покупка абонементов

Индивидуальное занятие

Наименование	Количество дней	Авансовая оплата	Количество посещений	Стоимость	
Бассейн занятие с инструктором	в течение дня	необязательна	1	500.00 руб 14.29 USD 11.36 EUR	выбрать
Йога занятие с тренером	в течение дня	необязательна	1	450.00 руб 12.86 USD 10.23 EUR	выбрать
Трен зал занятие с инструктором	в течение дня	необязательна	1	350.00 руб 10.00 USD 7.95 EUR	выбрать
Фитнес-тестирование	7	необязательна	2	400.00 руб 11.43 USD 9.09 EUR	выбрать

Месяц

ОСНОВНЫЕ ВОЗМОЖНОСТИ

Модуль «АБОНЕМЕНТ-ОНЛАЙН»: личный кабинет

Групповые мероприятия | Индивидуальные мероприятия | Абонементы | Личный кабинет | Мои данные | Выход

7 500 руб

Абонементы

	Наименование	Дата покупки	Действителен	Стоимость (руб)	Оплачен (руб)	Выбрать
PDF	Бассейн (взрослые) 8 посещений	31.07.2014	31.07.2014 - 28.08.2014	2 000	-	☑
PDF	VIP карта 12 посещений	31.07.2014	31.07.2014 - 28.09.2014	5 000	-	☑
PDF	Бассейн занятие с инструктором	31.07.2014	31.07.2014 - 31.07.2014	500	-	☑

удалить | оплатить

Поддержка оборудования

Терминалы самообслуживания могут использоваться для полноценного процесса продажи и оформления клубной карты

Для этого киоск оснащается купюроприемником, устройством выдачи сдачи, принтером чеков, картридером и диспенсером карт

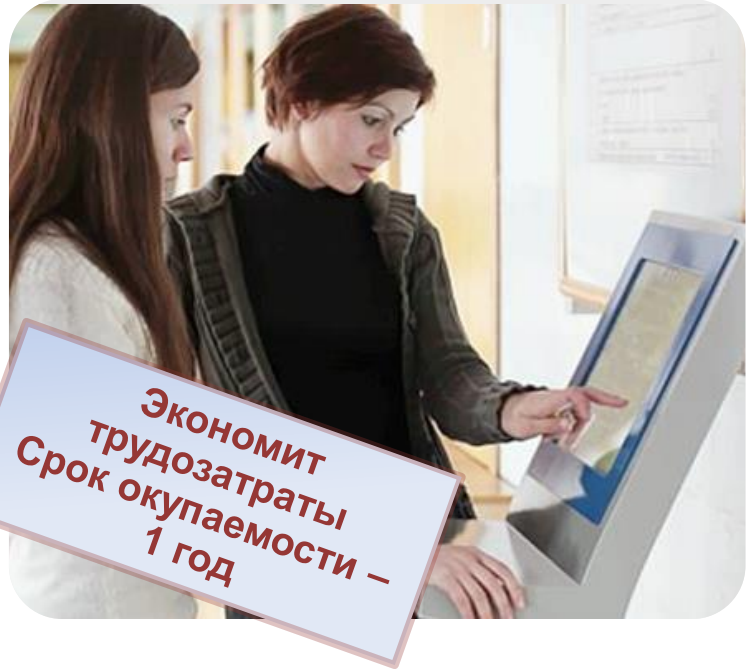

- Приобретение абонементов
- Информация о балансе и пополнение счета
- Запись на индивидуальные и групповые тренировки
- Просмотр расписания занятий

ОСНОВНЫЕ ВОЗМОЖНОСТИ

Инфокиоск: просмотр и покупка абонементов

ГРУППОВЫЕ ЗАНЯТИЯ | ОБЫЧНЫЕ ЗАНЯТИЯ | АБОНЕМЕНТЫ

Иванов

Покупка абонементов

Индивидуальное занятие

Наименование	Количество дней	Стоимость (руб)	
Бассейн занятие с инструктором	в течение дня	500.00	выбрать
Йога занятие с тренером	в течение дня	450.00	выбрать
Трен зал занятие с инструктором	в течение дня	350.00	выбрать
Фитнес-тестирование	7	400.00	выбрать

Месяц

ОСНОВНЫЕ ВОЗМОЖНОСТИ

Инфокиоск: просмотр расписания и запись на групповые тренировки

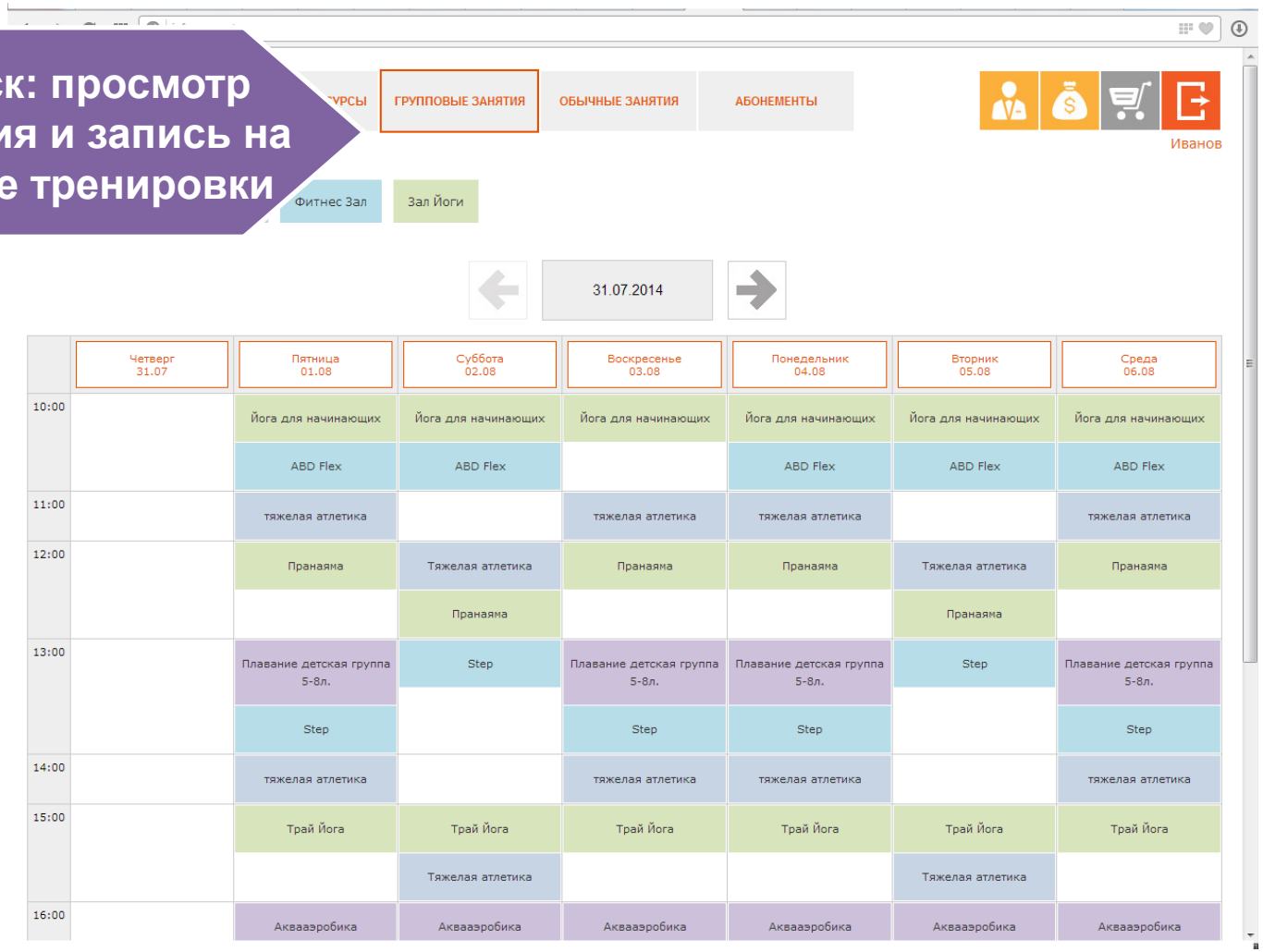

	Четверг 31.07	Пятница 01.08	Суббота 02.08	Воскресенье 03.08	Понедельник 04.08	Вторник 05.08	Среда 06.08
10:00		Йога для начинающих	Йога для начинающих	Йога для начинающих	Йога для начинающих	Йога для начинающих	Йога для начинающих
		ABD Flex	ABD Flex		ABD Flex	ABD Flex	ABD Flex
11:00		тяжелая атлетика		тяжелая атлетика	тяжелая атлетика		тяжелая атлетика
12:00		Пранаяма	Тяжелая атлетика	Пранаяма	Пранаяма	Тяжелая атлетика	Пранаяма
			Пранаяма			Пранаяма	
13:00		Плавание детская группа 5-8л.	Step	Плавание детская группа 5-8л.	Плавание детская группа 5-8л.	Step	Плавание детская группа 5-8л.
		Step		Step	Step		Step
14:00		тяжелая атлетика		тяжелая атлетика	тяжелая атлетика		тяжелая атлетика
15:00		Трай Йога	Трай Йога	Трай Йога	Трай Йога	Трай Йога	Трай Йога
			Тяжелая атлетика			Тяжелая атлетика	
16:00		Аквааэробика	Аквааэробика	Аквааэробика	Аквааэробика	Аквааэробика	Аквааэробика

ОСНОВНЫЕ ВОЗМОЖНОСТИ

Инфокиоск: просмотр расписания и запись на индивидуальные тренировки

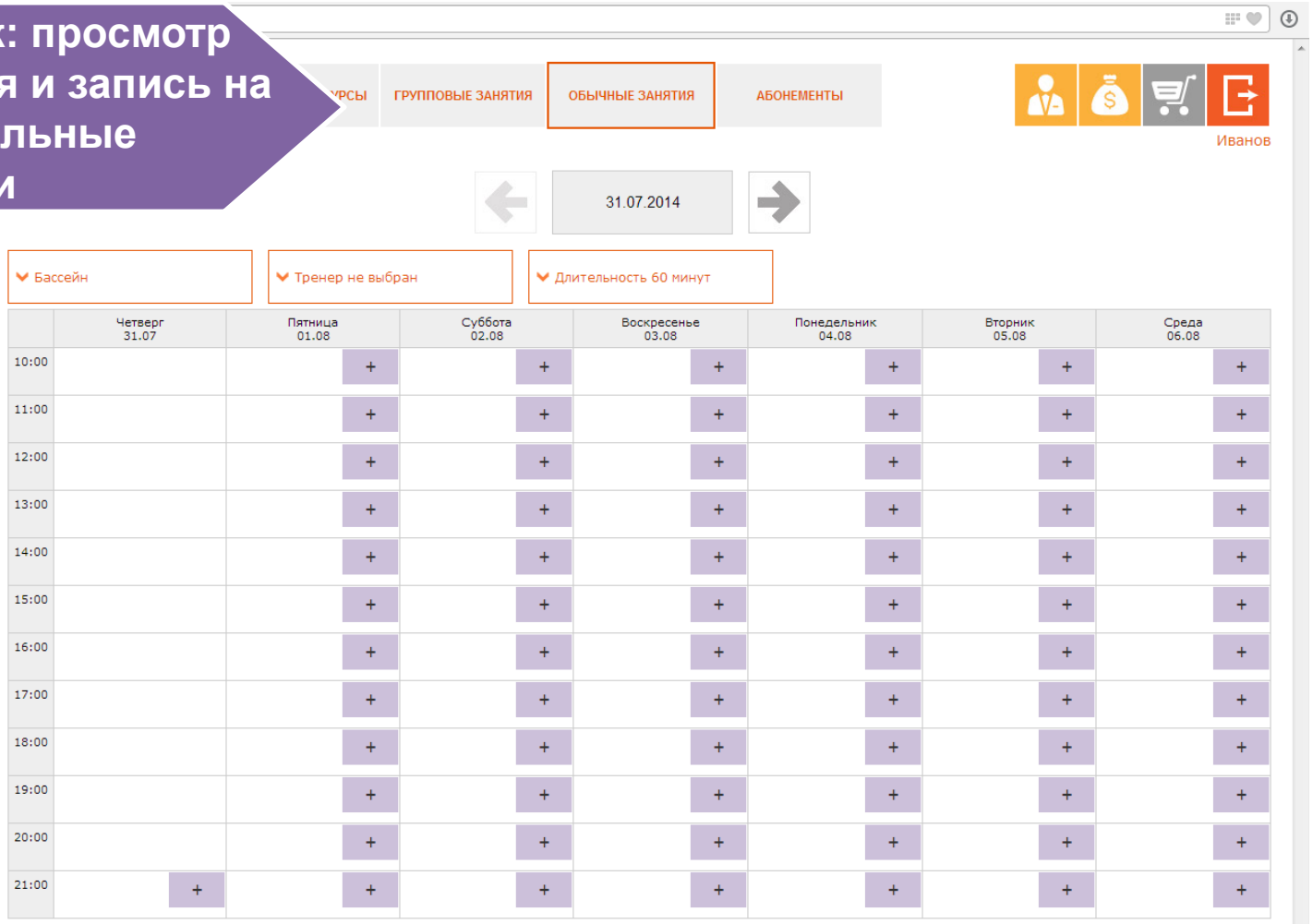

Программные модули

Модуль «Монитор тренера»

- Просмотр в он-лайн режиме информацию по индивидуальным и групповым мероприятиям
- Запись на индивидуальные занятия при непосредственном общении с тренером
- Быстрый поиск клиента в системе благодаря RFID считывателю

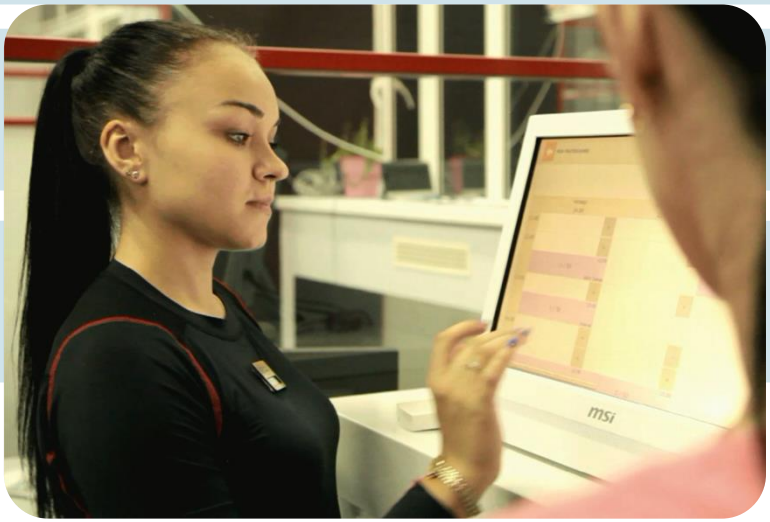

Программные модули

Модуль «Рассылка sms и e-mail сообщений»

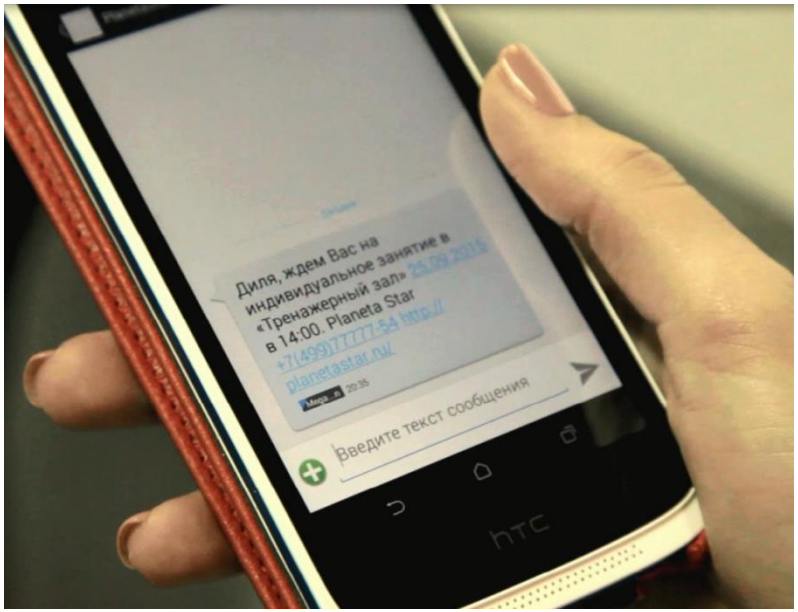

Возможность рассылки основной информации об объекте через sms и e-mail

Программные модули

Модуль «Инфо-плазма Абонемент»

Модуль «Инфо-плазма Абонемент» предназначен для вывода расписания занятий, рекламы и другой динамической информации на экран плазменной панели в режиме реального времени

ОСНОВНЫЕ ВОЗМОЖНОСТИ

Реализация для солярия

- Быстрая пропускная система, не требующая заведения регистрационной карточки
- Наличие связки между кабиной солярия и ПО Абонемент
- Клиент самостоятельно контролирует начало сеанса
- Окончание сеанса происходит автоматически, в зависимости от выкупленного времени
- Возможность предварительной записи в солярий (бронирование)
- Возможность продажи сопутствующих товаров: шапочки, крема и т.д.

Комплексная автоматизация спортивного клуба

- Широкие возможности системы АБОНЕМЕНТ для управления фитнес клубом и современные технологии учета и контроля продаж в фитнес баре системы R-Keeper позволят повысить эффективность работы как одного спортивного клуба, так и сети в целом за счет оптимизации бизнес-процессов, повышения качества и скорости обслуживания, надежного контроля персонала и ресурсов
- Основываясь на огромном опыте работы по реализации комплексных проектов автоматизации предприятий индустрии гостеприимства и развлечений, компания UCS предлагает заказчикам современные и надежные технологические решения, с учетом индивидуальных особенностей и задач конкретного объекта
- Компания UCS реализует проекты «под ключ», включая установку систем, обучение персонала и техническую поддержку программных продуктов и оборудования

Спасибо за внимание!
Будем рады сотрудничеству!

Барменков Андрей
руководитель проекта АБОНЕМЕНТ
офис +7 (495) 921-41-98 доб.157
моб. +7 (916) 650-52-75
abonement@ucs.ru